

Werkwijze keuren c.q. procedure aflassen sportvelden

Uitgangspunt

In Maastricht zijn de hoofdgebruikers van de sportparken grotendeels zelf verantwoordelijk voor het keuren c.q. aflassen van de sportvelden/-faciliteiten. Er zijn enkele uitzonderingen (zie verderop).

Definitie

Onder hoofdgebruiker wordt verstaan de gebruiker welke een kantine in eigendom heeft of huurt van Maastricht Sport.

Overzicht:

Sportpark	Hoofdgebruiker	Sporttak
Amby	KV Maastricht	Korfbal
Bemelerweg	Vv Scharn	Voetbal
Daalhof	Vv Daalhof	Voetbal
Geusselt Noord	RKASV, RKSv Willem-1	Voetbal
Geusselt Noord	MHC	Hockey
Geusselt Zuid	Vv Geusselt Sport	Voetbal
Heer	RKSv Heer	Voetbal
Heugem	RKHSV	Voetbal
Itteren	IBC '03	Voetbal
Jekerdal	SC Jekerdal ^{*1}	Voetbal
Jekerdal	Atletiek Maastricht ^{*1}	Atletiek
^{*1} Gebeurt onder verantwoordelijkheid van de stichting Faciliteitengebouw Jekerdal		
West	Vv Maastricht West	Voetbal
West	HSCM	Honkbal
West	UM Sport-MMRC	Rugby
Wolder	RKSv Leonidas-W	Voetbal

1. Doel keuring

De keuring heeft ten doel om:

- Overmatige speelschade aan de sportvelden te voorkomen;
- Te beoordelen of de velden veilig kunnen worden gebruikt.

2. Op welke activiteiten heeft de keuring betrekking

Het keuren door de hoofdgebruikers geldt voor de navolgende "eigen" activiteiten van de hoofdgebruiker:

- Trainingen.
- Bijzondere activiteiten, waaronder begrepen kennismakingsactiviteiten, toernooien etc.
- Wedstrijden waarvoor de veldkeuringen niet door een KNVB-consul worden verricht.

Afgelastingen worden door de club zelf geregistreerd en dienen op verzoek van Maastricht Sport te worden overlegd.

3. Wie keurt waar

- a. De hoofdgebruikers van de sportparken zonder beheer, zijn zelf verantwoordelijk voor het keuren van de sportvelden/-faciliteiten
- b. Op sportpark West:
 - Is vv Maastricht West verantwoordelijk voor het keuren van de voetbalvelden 1 t/m 5.
 - Is HSCM verantwoordelijk voor het keuren van veld 8.
 - Is het sportparkbeheer van Maastricht Sport verantwoordelijk voor het keuren van het multiveld (veld 6).
- c. Op sportpark De Geusselt Noord:
 - Is MHC verantwoordelijk voor het keuren van de hockeyvelden (velden 4, 6, 7 en 8).
 - Is het sportparkbeheer van Maastricht Sport verantwoordelijk voor het keuren van het multiveld (veld 5), de voetbalvelden 1, 2 en 3, het evenemententerrein en de rondbaan.

4. Uitzonderingen

De hoofdgebruikers zijn niet verantwoordelijk voor het keuren van de velden als:

- Maastricht Sport een beslissing heeft genomen over afgelastingen (bv bij extreme droogte, extreme nattigheid, opdooi etc.).
- Wedstrijden die onder verantwoordelijkheid van een KNVB-scheidsrechter (zijnde géén clubscheidsrechter) vlak voor aanvang staan, of al zijn begonnen.
- Andere partijen dan de hoofdgebruiker, gebruik maken van de sportvelden.

5. Werkwijze keuringen door hoofdgebruikers van een sportpark

- a. Hoofdgebruikers van een sportpark zijn zelf verantwoordelijk voor het keuren van de velden.
- b. Hoofdgebruikers zijn zelf verantwoordelijk voor het communiceren van de afgelasting (zowel binnen de eigen club als naar andere belanghebbenden).
- c. Indien een afgelasting van de velden heeft plaatsgevonden door Maastricht Sport, de consul, de scheidsrechter, kan dit niet door gebruiker worden overruled. Betreffende velden blijven dan afgekeurd.
- d. Indien de KNVB is overgegaan tot algehele afgelasting, kunnen de clubs besluiten om alsnog trainingen en/of oefenwedstrijden te laten plaatsvinden.
- e. Indien velden zijn afgelast door de hoofdgebruiker voor gebruik door de eigen club, ligt het in de rede, dat deze beslissing ook geldt voor gebruik door derden. De club kan deze derden niet zelf het gebruik verbieden, maar wel aan Maastricht Sport verzoeken om ook derden het gebruik te verbieden. Deze derden hebben ook een eigen verantwoordelijkheid t.a.v. al dan niet gebruik. Conform de voorwaarden heeft Maastricht Sport de mogelijkheid om eventuele schade te verhalen op gebruiker als hij onverantwoord met de accommodatie is omgegaan.
- f. De hoofdgebruikers geven namen door van minimaal 2 contactpersonen met wie Maastricht Sport kan communiceren in geval van afgelastingen. Deze personen dienen over zowel een mobiel nummer als een mailadres te beschikken.
- g. Hoofdgebruikers van sportparken zonder beheer, ontvangen bericht van Maastricht Sport als er door een derde partij, incidenteel gebruik wordt gemaakt van een sportpark.
- h. Verenigingen kunnen bij twijfel terugvallen op Maastricht Sport. Hiertoe belt men met het centrale nummer (043-3504500).

6. Rol Maastricht Sport

- a. Maastricht Sport keurt een deel van de velden op de sportparken West en de Geusselt (parken met beheer). Zie ook punt 3.
- b. Maastricht Sport keurt de velden op alle sportparken (ook zonder beheer) bij bijzondere omstandigheden.

- c. Tijdens de kerstvakantie, op feestdagen en tijdens weekends wordt in principe niet gekeurd door Maastricht Sport.
- d. In geval van afgelasting van (een deel van) de velden door Maastricht Sport, wordt de hoofdgebruiker geïnformeerd. Dit gebeurt met een mail, die wordt aangekondigd met een sms-bericht naar betreffende contactpersonen. Contactpersonen dienen daarom een mobiel nummer door te geven én een mailadres.
- e. Indien Maastricht Sport afgelast, is dat voor 1 dag, tenzij dit nadrukkelijk anders is vermeld.
- f. Maastricht Sport kan voor een langere periode het gebruik van de sportvelden afkeuren. Indien dit het geval is wordt dit expliciet aangegeven. Als deze langere periode ook betrekking heeft op wedstrijddagen dan zal er vooraf overleg plaatsvinden met de consul.
- g. Maastricht Sport keurt de velden met het oog op het overmatig beschadigen van de grasmat. De gebruikers dienen zelf te beoordelen of gebruik vanuit het oogpunt van veiligheid verantwoord is.

7. Rol KNVB

- a. De KNVB kan besluiten om over te gaan tot algehele afgelasting. Een dergelijke beslissing wordt genomen om een evenwichtig competitieverloop te krijgen en competitievervalsing te voorkomen.
- b. Bij een algehele afgelasting kunnen de clubs zelf besluiten om alsnog trainingen of oefenwedstrijden te laten plaatsvinden. Dit is echter niet toegestaan als de gemeente na overleg met de consul, velden heeft afgelast.

8. Consul

- a. In geval van officiële wedstrijden keurt de consul het veld. Dit geldt voor zowel de doordeweekse wedstrijden als de wedstrijden in het weekend. De consul keurt zowel van uit het oogpunt van schade aan de velden, als veiligheid voor gebruikers.
- b. In geval van afgelasting communiceert de consul dit met de club.
- c. Maastricht Sport heeft de mogelijkheid om een goedkeuring van een besluit van de consul te overrulen en alsnog over te gaan tot afgelasten.
- d. (Hoofd)Consul voor Maastricht is dhr. Ernest Augustin.

9. Scheidsrechter

Een scheidsrechter heeft de mogelijkheid om een veld vlak voor de wedstrijd of tijdens de wedstrijd af te keuren. Hij zal dit voornamelijk doen vanwege veiligheid spelers of op basis van de spelregels. Hij zal minder kijken naar consequenties voor beschadiging van de sportvelden. Een afkeuring door de scheidsrechter is bindend.

10. Uitgangspunten indien velden worden afgelast

- Afgelasting van sportvelden leidt niet tot teruggave van (een deel van) het betaalde forfait bedrag.
- Gebruikers hebben in geval van afgelasting geen recht op gebruik van een alternatieve locatie/accommodatie. Gebruikers kunnen wel (vanaf 12.00 uur) contact opnemen met Maastricht Sport met het verzoek om een alternatief. Maastricht Sport heeft conform de voorwaarden een inspanningsverplichting om de mogelijkheden daarvoor te bekijken. Indien er een alternatief kan worden geboden, worden hiervoor geen kosten in rekening gebracht. In geval van afgelasting van een groot deel van de velden, moeten gebruikers er rekening mee houden dat er nauwelijks alternatieven beschikbaar zijn.

11. Algemeen

- a. Clubs dienen zelf intern een eventuele afgelasting te communiceren.
- b. Clubs zien toe op naleving van een afgelasting.

- c. Als clubs velden laten gebruiken terwijl dit uit oogpunt van het aanbrengen van speelschade onverantwoord was, zijn er consequenties aan verbonden. Er zal geen extra onderhoud plaatsvinden door Maastricht Sport. Dit kan tot gevolg hebben dat velden niet bruikbaar meer zijn, c.q. vaker moeten worden afgekeurd voor gebruik.
- d. Alle communicatie naar en vanuit Maastricht Sport over afgelastingen vindt plaats vanuit het centrale mailadres info@maastrichtsport.nl.

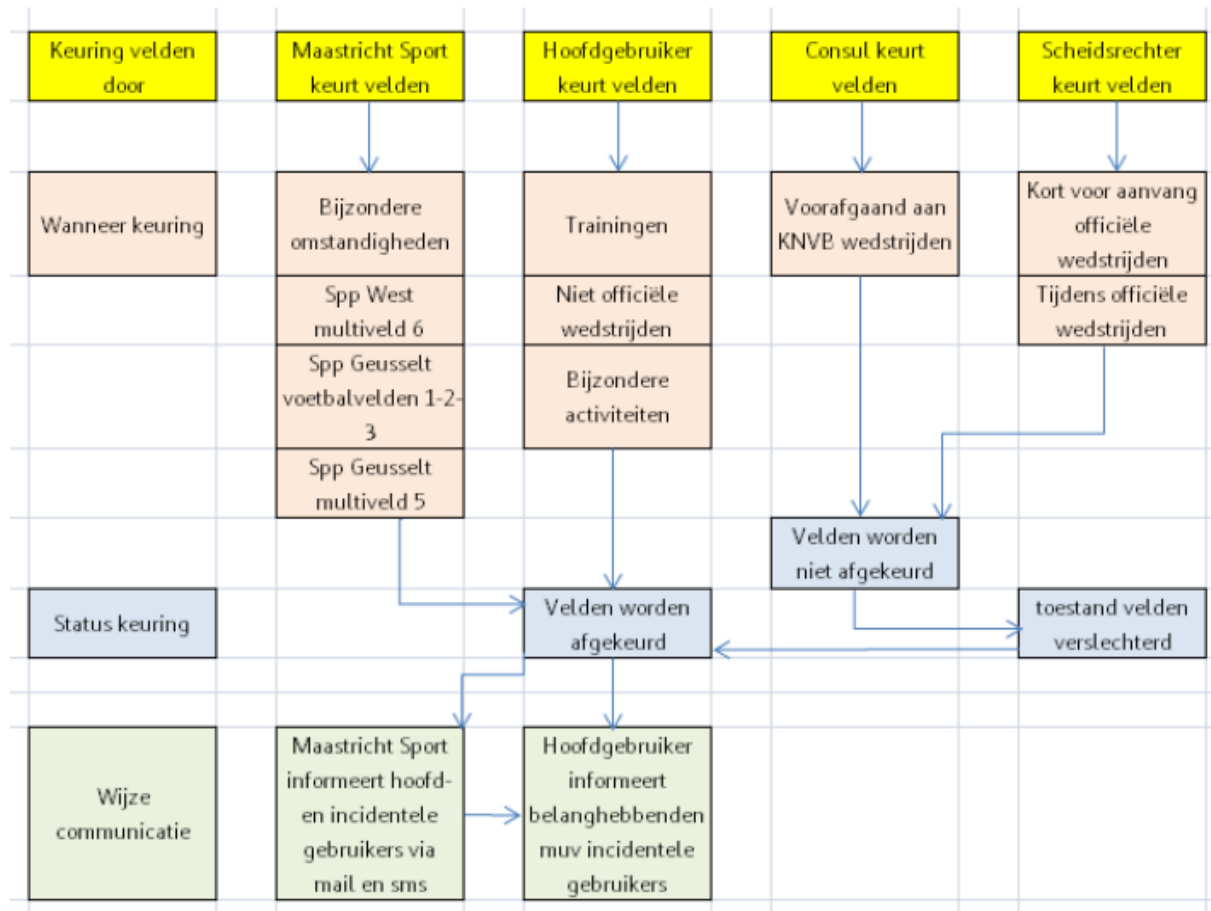

Aandachtspunten bij keuren velden door de clubs

1. Droogte

a. Gras

Als de velden in de onderhoudsperiode zitten of pas uit de onderhoudsperiode komen, zijn deze nog kwetsbaar. Er is dan nog onvoldoende worteling van het gras. Hierdoor is er een grotere kans op het “uitspelen” van de bovenste laag, waardoor deze oneffen wordt en de stabiliteit verliest. Daarom is bespeling tijdens droogte niet gewenst. Maastricht Sport probeert door beregening van de grasvelden te zorgen dat deze toch bespeeld kunnen worden. Of dit mogelijk is hangt af van de intensiteit van de droogte. Bij intense droogte is het doel van beregenen voornamelijk het in leven houden van het gras. Het bespelen van de grasvelden direct na een beregeningsbeurt is niet wenselijk (zie natheid).

b. Kunstgras

Het bespelen van het kunstgras is geen probleem.

c. Wijze van beoordelen

Deze vindt altijd plaats door Maastricht Sport.

2. Natheid

a. Gras

Bij overvloedige regen bestaat de kans bij bespeling op uittrappen en verstoring van de toplaag. Daarom is bespeling niet toegestaan.

b. Kunstgras

Deze is bij regen/natheid te bespelen. Bij zeer zware regenval bestaat het risico op opbollen van de mat. Als dit gebeurt, is bespelen niet mogelijk. Dit opbollen verdwijnt vanzelf, waarna bespeling gewoon weer kan plaatsvinden.

c. Wijze van beoordelen

- Als plassen water op het veld staan of de toplaag drassig is, altijd aflassen.
- Ook bij twijfel aflassen.
- Indien een veld deels wel goed bruikbaar is, dan alleen de niet-bespeelbare delen aflassen. Om misverstanden te voorkomen deze gebieden afzetten met lint/pionnen of dergelijke.
- Bij een forse regenbui kan op een kunstgrasveld de infill uitspoelen en zich verzamelen op één plek. In dat geval altijd doorgeven aan Maastricht Sport die zorgt voor herstel van de spreiding.

3. Sneeuw

a. Gras

Bij bespeling wordt gras beschadigd. Door het intrappen van de sneeuw duurt het langer dat veld weer bespeelbaar is. Daarom is bespeling niet toegestaan.

b. Kunstgras

Bij bespeling wordt gras beschadigd. Door het intrappen van de sneeuw duurt het langer dat veld weer bespeelbaar is. Daarom is bespeling niet toegestaan.

c. Wijze van beoordelen.

Bij zeer lichte sneeuwval (sluier) gelden de uitgangspunten “natheid”.

Sneeuw mag nooit worden weggeborsteld/weggeveegd. Dit vanwege beschadiging van het (kunst)gras en bij kunstgras in het bijzonder vanwege het weghalen/ophopen van de infill.

4. Kale vorst

a. Gras

In principe is bespeling mogelijk. Gebruiker dient zelf veiligheid te bewaken.

b. Kunstgras

In principe is bespeling mogelijk. Gebruiker dient zelf veiligheid te bewaken.

c. Wijze van beoordelen.

Niet van toepassing.

5. IJzel

a. Gras

Bespeling is in deze omstandigheden niet toegestaan. Vezels waarop zich ijs afzet, kunnen bij betreding breken.

b. Kunstgras

Bespeling is in deze omstandigheden niet toegestaan. Vezels waarop zich ijs afzet, kunnen bij betreding breken.

c. Wijze van beoordelen.

Optisch.

6. (Op)dooi

a. Gras

Zolang de vorst niet uit de bodem is verdwenen is bespelen niet toegestaan, vanwege beschadiging van sporttechnische laag.

b. Kunstgras

Zolang de vorst niet uit de bodem is verdwenen is bespelen niet toegestaan, vanwege beschadiging van de sporttechnische laag.

c. Wijze van beoordelen.

Let op de diepte van de vorst in de toplaag. Bij grasvelden kan geboord worden met de guts. Bij kunstgrasvelden vragen om advies Maastricht Sport. Bij twijfel niet gebruiken.

7. Weersverwachting

Bij het keuren van het veld dient steeds rekening te worden gehouden met het te verwachten weer. Bij twijfel over gebruik in combinatie met verslechterende weersomstandigheden altijd afkeuren, tenzij beslissing tot het allerlaatste moment kan worden uitgesteld.